





Terpwei 5

Wjelsryp



 105 m² |  392 m² |  4 |  1978

*Aan vaarwater gelegen 2/1 kap
met garage en vrij uitzicht!*

Over deze woning

Aan de rand van het dorp gelegen half vrijstaande woning met aangebouwde stenen garage en prachtig vrij uitzicht over water en weilanden. De heerlijk zonnige achtertuin is gesitueerd op zuidwesten en biedt volop privacy. Vanuit de tuin stap je zo in je bootje en verken je te water de prachtige landelijke omgeving!

De huidige (eerste) bewoners hebben hier vanaf 1978 met ontzettend veel plezier gewoond. Na 45 jaar komt er een bijzonder mooi plekje beschikbaar; een absolute buitenkans voor de liefhebber!

Indeling: entree, hal, toilet met fonteintje, woonkamer met praktische trapkast en vrij uitzicht, open keuken in U-opstelling, bijkeuken met toegang tot de garage.

1e verdieping: overloop, totaal 4 slaapkamers met bergruimte in de knieschotten, badkamer met inloopdouche, 2e toilet en wastafel.

2e verdieping: middels vaste trap bereikbare zolderberging (extra slaapkamer eenvoudig te realiseren).

Algemeen:

- * uniek mooi plekje aan de rand van het dorp aan open vaarwater
- * recent is er nieuwe (kunststof) walbeschoeiing aangebracht
- * heerlijk zonnige achtertuin gesitueerd op het zuidwesten
- * ruim zicht over de straat aan de voorzijde en vrij uitzicht over water en weilanden aan de achterzijde
- * voorzien van kunststof dakkapel aan de achterzijde en tevens voorzien van kunststof gevelbekleding
- * aangebouwde stenen garage met elektrische sectionaldeur
- * comfortabele vloerverwarming in de woonkamer en de keuken
- * prima isolerende voorzieningen; energielabel C
- * aanvaarding in overleg

Een uniek mooi plekje is nu binnen handbereik!

Vraagprijs

€335.000,- k.k.

Ben je nieuwsgierig geworden?

 058 - 233 7 333

Type	2-onder-1-kapwoning
Kamers	5
Woonoppervlakte	105 m ²
Perceeloppervlakte	392 m ²
Inhoud	502 m ³
Bouwjaar	1978
Tuin	achter,- voor- en zijtuin
Garage	aangebouwd steen
Verwarming	cv-ketel, deels vloerverwarming
Isolatie	dak/muur/vloerisolatie, dubbel glas

Welkom kom binnen!

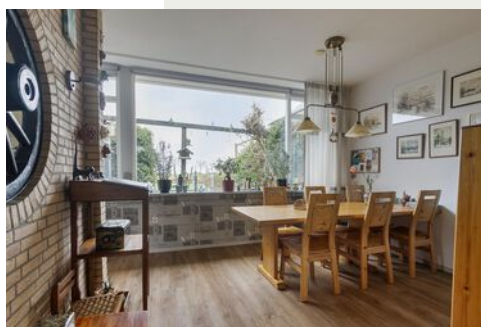



Open keuken in U-opstelling













1e verdieping: overloop,
totaal 4 slaapkamers
met bergruimte in de
knieschotten



*badkamer met
inloopdouche,
2e toilet en wastafel*





*Vrij uitzicht over water
en weilanden aan de
achterzijde*



*Heerlijk zonnige
achtertuintje gesitueerd
op het zuidwesten*



Vragenlijst

Bijzonderheden 1 A.

Zijn er nadat u het perceel in eigendom hebt gekregen nog andere, eventuele aanvullende notariële of onderhandse akten opgesteld met betrekking tot het perceel? Nee

Zo ja, welke?

Bijzonderheden 1 B.

Zijn er mondelinge of schriftelijke afspraken gemaakt over aangrenzende percelen? Nee
(Denk hierbij aan regelingen voor het gebruik van een poort, schuur, garage, tuin, overeenkomsten met meerdere burens, toezeggingen, erfafscheidingen.)

Zo ja, welke zijn dat?

Bijzonderheden 1 C.

Wijken de huidige terreinafscheidingen af van de kadastrale eigendomsgrenzen? Ja
(Denk hierbij ook aan strookjes grond van de gemeente die u in gebruik heeft, of grond van u die gebruikt wordt door de burens.)

Zo ja, waaruit bestaat die afwijking? Voor bij de weg behoort waarschijnlijk een klein hoekje tuin bij de openbare weg

Bijzonderheden 1 D.

Is een gedeelte van de woning, schuur, garage of schutting gebouwd op grond van de burens of andersom? Nee

Zo ja, graag nader toelichten:

Bijzonderheden 1 E.

Heeft u grond van derden in gebruik? Nee

Zo ja, welke grond?

Bijzonderheden 1 F.

Rusten er 'bijzondere lasten en beperkingen' op de woning en/of het perceel? Nee
(Bijzondere lasten en beperkingen kunnen privaatrechtelijke beperkingen zijn zoals (lijdende) erfdienstbaarheden (bijvoorbeeld een recht van overpad), kwalitatieve verplichtingen, kettingsbedingen, vruchtgebruik, voorkeursrecht (bijvoorbeeld een eerste recht van koop), opstalrecht, erfpacht, huurkoop. Het kan ook gaan om publiekrechtelijke beperkingen zoals een aanschrijving van de gemeente in het kader van een illegale verbouwing)

Zo ja, welke?

Bijzonderheden 1 G.

Is de Wet voorkeursrecht gemeenten van toepassing? Nee

Bijzonderheden 1 H.

Vragenlijst

Is er een anti-speculatiebeding en/of zelfbewoningsplicht van toepassing op de woning? Nee

Zo ja, hoe lang nog?

Bijzonderheden 1 I.

Is er sprake van een beschermd stads- of dorpsgezicht of loopt er een procedure tot aanwijzing daartoe? Nee

Is er sprake van een gemeentelijk-, provinciaal-of rijksmonument of loopt er een procedure tot aanwijzing daartoe? Nee

Is er volgens het bestemmingsplan sprake van een beeldbepalend of karakteristiek object? Nee

Bijzonderheden 1 J.

Is er sprake (geweest) van ruilverkaveling? Nee

Zo ja, moet u hiervoor ruilverkavelingsrente betalen? Nee

Zo ja, hoeveel en voor hoe lang? Bedrag:

Duur:

Bijzonderheden 1 K.

Is er sprake van onteigening? Nee

Bijzonderheden 1 L.

Is de woning of de grond geheel of gedeeltelijk verhuurd of bij anderen in gebruik? Nee

Zo ja: Is er een huurcontract/ gebruiksovereenkomst? Nee

Indien er geen contract of overeenkomst is, beschrijf hieronder wat (mondeling) met de huurder/ gebruiker is afgesproken:

Welk gedeelte is verhuurd/ in gebruik gegeven?

Welke delen vallen onder gezamenlijk gebruik?

Welke zaken zijn van de huurder en mag hij verwijderen bij ontruiming?
(Bijvoorbeeld geiser, keuken, lampen.)

Heeft de huurder een waarborgsom gestort? Nee

Zo ja, hoeveel?

Heeft u nog andere afspraken met de huurders gemaakt? Nee

Zo ja, welke?

Bijzonderheden 1 M.

Is er over de woning een geschil/procedures gaande, al dan niet bij de rechter, huurcommissie of een andere instantie?(bijvoorbeeld onteigening/kwesties met burens, zoals erfdiensbaarheden, recht van overpad, erfafscheidingen e.d.) Nee

Zo ja, welke is/zijn dat?

Vragenlijst

Bijzonderheden 1 N.

Is er bezwaar gemaakt tegen de waardebeschikking WOZ? Nee

Zo ja, toelichting:

Bijzonderheden 1 O.

Zijn er door de overheid of nutsbedrijven verbeteringen of herstellingen voorgeschreven of aangekondigd die nog niet naar behoren zijn uitgevoerd? Nee

Zo ja, welke?

Bijzonderheden 1 P.

Zijn er in het verleden subsidies of premies verstrekt die bij verkoop van de woning voor een deel kunnen worden teruggevorderd? Nee

Zo ja, welke?

Bijzonderheden 1 Q.

Is de woning onbewoonbaar verklaard of in het verleden ooit onbewoonbaar verklaard geweest? Nee

Zo ja, waarom?

Bijzonderheden 1 R.

Is er bij verkoop sprake van een omzetbelastingheffing? Nee
(Bijvoorbeeld omdat het een voormalig bedrijfsonroerendgoed is, of een woning met praktijkgedeelte, of omdat u pas ingrijpend verbouwd hebt.)

Zo ja, waarom?

Bijzonderheden 1 S.

Hoe gebruikt u de woning nu? (Bijvoorbeeld woning, praktijk, winkel, opslag)

Is dat gebruik volgens de gemeente toegestaan? Nee

Zo nee, heeft de gemeente dit strijdige gebruik wel eens bij u aangekaart? Nee

Hoe heeft de gemeente dit strijdige gebruik bij u aangekaart?

Gevels 2 A.

Is er sprake (geweest) van vochtdoorslag of aanhoudend vochtige plekken op de gevels? Nee

Zo ja, waar?

Gevels 2 B.

Zijn er (gerepareerde) scheuren/beschadigingen in/aan de gevels aanwezig? Nee

Zo ja, waar?

Gevels 2 C.

Vragenlijst

Zijn de gevels tijdens de bouw geïsoleerd?	Ja
Zo nee, zijn de gevels daarna (deels) geïsoleerd?	Ja
Zo ja, wanneer heeft de isolatie van de gevels plaatsgevonden en met welk isolatiemateriaal?	De topgevel is vernieuwd met keralite crème en geïsoleerd. Dit is gebeurd in november 2006
Heeft u een certificaat of bewijs van het na-isoleren?	Nee
Is er sprake van volledige isolatie?	Niet bekend
Zo nee, welke delen van de gevels zijn er niet geïsoleerd?	
Gevels 2 D.	
Zijn de gevels ooit gereinigd?	Ja
Zo ja, volgens welke methode en wanneer?	De laatste jaren laten we de gevel een keer per jaar schoonmaken door het bedrijf "Samar Skin" van Tjerk Wijnia uit Tzum.
Dak(en) 3 A.	
Hoe oud zijn de daken ongeveer? Platte daken:	Huis gebouwd in 1977 / 1978. In 2008 zijn de oude dakpannen vervangen door nieuwe geglazuurde dakpannen. Het garagedak is een keer voorzien van nieuwe dakbedekking maar de datum weten we niet meer
Overige daken:	
Dak(en) 3 B.	
Heeft u last van daklekkages (gehad)?	
Zo ja, waar?	Eén hoek van de garage heeft wel eens gelekt maar daar is aannemer Scharringa bij geweest.
Dak(en) 3 C.	
Zijn er in het verleden gebreken geconstateerd aan de dakconstructie zoals scheve, doorbuigende, krakende, beschadigde en/of aangetaste dakdelen?	Nee
Zo ja, waar?	
Dak(en) 3 D.	
Heeft u het dak al eens (gedeeltelijk) laten vernieuwen c.q. laten repareren?	Ja

Vragenlijst

Zo ja, welk (gedeelte van het) dak en waarom?

Nieuwe dakpannen en
nieuwe dakgoten in
september / oktober 2008

Dak(en) 3 E.

Is het dak tijdens de bouw geïsoleerd? Platte daken:

Ja

Overige daken:

Niet bekend

Zo nee, is het dak daarna geïsoleerd? Platte daken:

Overige daken:

Zo ja, wanneer heeft de isolatie plaatsgevonden en met welk isolatiemateriaal?

Heeft u een certificaat of bewijs van het na-isoleren?

Nee

Is er sprake van volledige isolatie? Platte daken:

Niet bekend

Overige daken:

Niet bekend

Zo nee, welke delen zijn er niet geïsoleerd?

Dak(en) 3 F.

Zijn de regenwaterafvoeren lek of verstopt?

Nee

Zo ja, toelichting:

Dak(en) 3 G.

Zijn de dakgoten lek of verstopt?

Nee

Zo ja, toelichting:

Kozijnen, ramen en deuren 4 A.

Van welk materiaal zijn de buitenkozijnen gemaakt?
(bijvoorbeeld hout, kunststof of aluminium of een andersoortig materiaal)

Voor kunststof. Achter +
keuken is hout. De hele
voorgevel is in 2017
vervangen door een
kunststofgevel

Kozijnen, ramen en deuren 4 B.

Wanneer zijn de buitenkozijnen, ramen en deuren voor het laatst geschilderd?

2021 of 2022

Is dit gebeurd door een erkend schildersbedrijf?

Nee

Zo ja, door wie?

Kozijnen, ramen en deuren 4 C.

Functioneren alle scharnieren en sloten?

Ja

Zo nee, toelichting:

Kozijnen, ramen en deuren 4 D.

Vragenlijst

Zijn voor alle afsluitbare deuren, ramen etc. sleutels aanwezig? Ja

Zo nee, voor welke deuren, ramen etc. niet?

Kozijnen, ramen en deuren 4 E.

Is er sprake van isolerende beglazing? Ja

Zo ja, welk type glas?
(bijvoorbeeld HR, HR+, HR++ of HR+++; zie de glasspanning waarin doorgaans staat vermeld welke type glas er is geplaatst) HR++ isoglas

Is er sprake van isolerende beglazing in de gehele woning? Ja

Zo nee, welke ramen zijn niet geïsoleerd? garageraam

Kozijnen, ramen en deuren 4 F.

Is er bij de isolerende beglazing sprake van condensvorming tussen het glas?
(Denk aan lekkende ruiten.) Nee

Zo ja, waar?

Vloeren, plafonds en wanden 5 A.

Is er sprake (geweest) van vochtdoorslag of optrekkend vocht op de vloeren, plafonds en/of wanden? Nee

Zo ja, waar?

Vloeren, plafonds en wanden 5 B.

Is er sprake (geweest) van schimmelvorming op de vloeren, plafonds en/of wanden? Nee

Zo ja, waar?

Vloeren, plafonds en wanden 5 C.

Zijn er (gerepareerde) of (verborgen) scheuren en/of beschadigingen in/aan vloeren, plafonds en/of wanden aanwezig? Nee

Zo ja, waar?

Vloeren, plafonds en wanden 5 D.

Hebben zich in het verleden problemen voorgedaan met de afwerkingen? (Bijvoorbeeld loszittend tegelwerk, loslatend behang of spuitwerk, holklinkend of loszittend stucwerk, etc.) Nee

Zo ja, waar?

Vloeren, plafonds en wanden 5 E.

Is er sprake (geweest) van gebreken aan de vloerconstructie, zoals scheve, doorbuigende, krakende, beschadigde en/of aangetaste vloerdelen? Nee

Zo ja, waar?

Vragenlijst

Vloeren, plafonds en wanden 5 F.

Is er sprake van vloerisolatie?	Ja
Zo ja, wanneer heeft de isolatie van de vloer plaatsgevonden en met welk isolatiemateriaal?	juni 2013. PUR spuitisolatie. 6,5 cm isolatie (R waarde = 2,5 m ² K/W)
Heeft u een certificaat of bewijs van het na-isoleren?	Ja
Is er sprake van volledige isolatie?	Ja
Zo nee, welke delen zijn er niet geïsoleerd?	

Fundering, kruipruimte en kelder 6 A.

Is er sprake (geweest) van gebreken aan de fundering?	Nee
Zo ja, waar?	

Fundering, kruipruimte en kelder 6 B.

Is de kruipruimte toegankelijk?	Ja
Is de kruipruimte droog?	Ja
Zo nee of meestal, toelichting:	In 2001 is de kruipruimte volgespoten met een laag schelpen van ongeveer 25 tot 30 centimeter.

Fundering, kruipruimte en kelder 6 C.

Is er sprake van vochtdoorslag door de kelderwand?	Nee
Zo ja of soms, toelichting:	

Fundering, kruipruimte en kelder 6 D.

Is de grondwaterstand in de afgelopen jaren waarneembaar gewijzigd of is er sprake van wateroverlast geweest?	Nee
Zo ja, heeft dit tot problemen geleid in de vorm van water in de kruipruimte c.q. kelder?	Nee
Zo nee, tot wat voor andere problemen heeft dit geleid?	

Installaties 7 A.

Wat voor warmte-installatie(s) is/zijn er aanwezig in de woning? (bijvoorbeeld cv-installatie, WTW-systeem, WKO-systeem, (hybride) warmtepomp, airconditioning, zonneboiler, elektrische boiler, pelletkachel dan wel een andere installatie)	Itho HR-combiketel Kli-Max 2. in verwarmingshok. Elektrische boiler in de keuken van 5 liter. Itho Daalderop Close-in Compact
Is/zijn de installatie(s) eigendom?	Ja
Zo nee, toelichting: (bijvoorbeeld de installatie(s) is/ zijn gehuurd of geleased. Tevens huur-/leaseprijs vermelden)	

Vragenlijst

Merk van de installatie(s):	Itho HR-combiketel Kli-Max 2. in verwarmingshok. Elektrische boiler in de keuken van 5 liter. Itho Daalderop Close-in Compact
Type(nummer) van de installatie(s):	
Installatiedatum van de installatie(s):	
Op welke datum is/zijn deze installatie(s) voor het laatst onderhouden?	CV installatie in februari 2024
Is het onderhoud uitgevoerd door een erkend bedrijf?	Ja
Zo ja, door wie?	Veenstra Wjelsryp
Installaties 7 B.	
Zijn er de afgelopen tijd zaken opgevallen ten aanzien van de installatie(s)? (bijvoorbeeld de cv-installatie moet meer dan 1 keer per jaar bijgevoerd worden of de installatie functioneert niet goed)	
Zo ja, wat is u opgevallen?	De CV installatie is binnenkort aan vervanging toe. Komende herfst.
Installaties 7 C.	
Zijn er radiatoren die niet warm worden?	Nee
Zo ja, welke?	
Installaties 7 D.	
Zijn er radiatoren of (water)leidingen die lekken?	Nee
Zo ja, waar en welke?	
Installaties 7 E.	
Zijn er radiatoren of (water)leidingen die ooit zijn bevroren?	Nee
Zo ja, waar?	
Installaties 7 F.	
Heeft u vloerverwarming in de woning?	Ja
Zo ja, betreft dit elektrische vloerverwarming, vloerverwarming met warm water of anders? Elektrisch:	Nee
warm water:	Ja
overig, namelijk	
Waar bevindt zich de elektrische vloerverwarming?	

Vragenlijst

Waar bevindt zich de vloerverwarming met warm water?

Onder de woonkamer en de keuken,

Waar bevindt zich de overige vloerverwarming?

Installaties 7 G.

Zijn er vertrekken die niet (goed) warm worden?

Nee

Zo ja, welke?

Installaties 7 H.

Heeft de woning zonnepanelen die uw eigendom zijn?

Nee

Heeft de woning zonnepanelen die worden gehuurd of geleased?

Nee

Kan het huurcontract/ leasecontract worden overgenomen door koper? Zo ja, dan overnamecontract opvragen.

Nee

Hoeveel zonnepanelen zijn er aanwezig? Aantal:

0

Zo ja, blijven de zonnepanelen achter?

Wat is de capaciteit van één zonnepaneel?

(De capaciteit van zonnepanelen wordt uitgedrukt in Wattpiek (Wp). Bijvoorbeeld één zonnepaneel levert 390 Wp.

Functioneren alle zonnepanelen?

Wat is het merk/ type van de zonnepanelen?

Maakt u gebruik van een app om de opbrengst van de zonnepanelen te bekijken?

Zo ja, welke?

In welk jaar zijn de zonnepanelen geplaatst en door wie? Jaar:

Installateur:

Is de btw over het aankoopbedrag teruggevraagd van de belastingdienst?

Hoeveel stroom heeft u het afgelopen jaar opgewekt? Jaar:

Aantal kWh:

Hoe lang zit er nog fabrieksgarantie op de zonnepanelen?

Zijn de zonnepanelen aangeschaft met subsidie?

Zo ja, moet de subsidie worden terugbetaald?

Zo ja, welk bedrag moet worden terugbetaald?

Installaties 7 I.

In welk jaar zijn voor het laatst de aanwezige schoorsteenkanalen/rookgasafvoeren geveegd/gereinigd?

Geen schoorstenen, alleen een pijpje door het garagedak van de cv installatie.

Installaties 7 J.

Wanneer heeft u de aanwezige schoorsteenkanalen voor het laatst gebruikt?

Vragenlijst

Is de trek van aanwezige schoorsteenkanalen goed?

Ja

Installaties 7 K.

Zijn er onderdelen van de elektrische installatie vernieuwd? (onder de elektrische installatie wordt verstaan alle elektra leidingen/ schakelaars stopcontacten, meterkast e.d.)

Niet bekend

Zo ja, wanneer en welke onderdelen?

Zijn er gebreken aan de elektrische installatie?

Nee

Zo ja, welke?

Installaties 7 L.

Is er een laadpaal aanwezig voor een elektrische auto?

Nee

Zo ja, waar bevindt deze zich?

Blijft deze achter?

Installaties 7 M.

Is er mechanische ventilatie of een soortgelijk systeem aanwezig?

Nee

Zo ja, functioneert dit systeem naar behoren?

Zo nee, toelichting:

Wanneer is dit systeem voor het laatst onderhouden?

Hoe oud is dit systeem ongeveer?

Installaties 7 N.

Is er een domoticasysteem of een soortgelijk systeem aanwezig? (Een domoticasysteem bedient de verwarming, verlichting, verwarming, audio, ventilatie e.d. automatisch)

Nee

Zo ja, functioneert dit systeem naar behoren?

Zo nee, toelichting:

Hoe oud is dit systeem ongeveer?

Installaties 7 O.

Zijn er rookmelders op ieder verdieping aanwezig?

Ja

Zo ja, hoe oud zijn de rookmelders ongeveer?

wisselend. In 2023 nog
nieuwe rookmelders
geïnstalleerd

Sanitair, riolering en keuken 8 A.

Zijn er beschadigingen aan wastafels, douche, bad, toiletten, gootstenen en kranen?

Zo ja, welke?

Sanitair, riolering en keuken 8 B.

Vragenlijst

Hoe oud is de badkamer ongeveer? 1978

Sanitair, riolering en keuken 8 C.

Lopen de afvoeren van wastafels, douche, bad, toiletten, gootstenen en kranen goed door? Nee

Zo nee, welke niet? Alles loopt goed door. Het toilet beneden spoel ik wel eens door met een emmer water.

Sanitair, riolering en keuken 8 D.

Is de woning aangesloten op het gemeentelijke riool? Ja

Sanitair, riolering en keuken 8 E.

Zijn er gebreken (geweest) aan de riolering, zoals breuken, stankoverlast, lekkages, etc.? Nee

Zo ja, welke?

Sanitair, riolering en keuken 8 F.

Is er een andere voorziening, zoals een septictank, beerput of dergelijk aanwezig? Ja

Zo ja, wat is er aanwezig en hoe dient dit te worden onderhouden? Een beerput.

Sanitair, riolering en keuken 8 G.

Van welk jaar dateert de keukenopstelling ongeveer? 2002

Sanitair, riolering en keuken 8 H.

Van welk jaar dateert de inbouwapparatuur ongeveer? 2002

Functioneert alle inbouwapparatuur? Nee

Zo nee, welk inbouwapparaat functioneert niet? Van de magnetron/ oven werkt de grill niet meer.

Sanitair, riolering en keuken 8 I.

Heeft u een kokend water kraan? (bijvoorbeeld een Quooker kraan of een soortgelijke kraan) Nee

Zo ja, functioneert deze kraan naar behoren en hoe oud is deze kraan ongeveer?

Diversen 9 A.

Wat is het bouwjaar van de woning? 1978

Diversen 9 B.

Vragenlijst

Zijn er asbesthoudende materialen in/op de woning/ bijgebouw(en) aanwezig? Nee
(bijvoorbeeld asbest zeil, een asbestplaat die onder en/of achter de CV ketel is geplaatst, asbesthoudend isolatiemateriaal om de verwarmingsbuis, asbesthoudend koord bij oude cv-ketels/gaskachels, asbestgolfplaten e.d.)

Zo ja, welke en waar?

Diversen 9 C.

Blijft er in de woning zeil achter, al dan niet vastgelijmd, dat is aangeschaft tussen 1955 en 1982? Ja

Diversen 9 D.

Is er sprake van loden leidingen in de woning? Niet bekend

Zo ja, waar?

Diversen 9 E.

Is er een Japanse duizendknoop aanwezig in de tuin? (Een Japanse duizendknoop is een exotische plant, welke moeilijk te verwijderen is. De sterke wortelstokken en stengels van de Japanse duizendknoop zijn in staat om schade te veroorzaken aan gebouwen, leidingen en wegen) Niet bekend

Diversen 9 F.

Is er in puin/asbest afval in de grond/tuin aanwezig? Nee

Diversen 9 G.

Heeft u elders lekkages gehad? (dus los van het dak/ sanitair/ riolering) Nee

Diversen 9 H.

Is de grond verontreinigd? Nee

Zo ja, is er een onderzoeksrapport? Nee

Zo ja, heeft de gemeente/provincie een onderzoeks- of saneringsbevel opgelegd? Nee

Diversen 9 I.

Is er een olietank aanwezig of aanwezig geweest? Nee

Zo ja, is deze gesaneerd/verwijderd? Nee

Als deze is gesaneerd, waar is de olietank op het perceel gesitueerd?

Is er een Kiwa-certificaat aanwezig? Nee

Diversen 9 J.

Is er sprake van overlast door ongedierte in of (rond)om de woning? Nee
(Denk aan muizen, ratten, kakkerlakken, etc.)

Zo ja, waar?

Vragenlijst

Diversen 9 K.

Is de woning aangetast door houtworm, boktor, ander ongedierte of zwam? Nee

Zo ja, waar?

Zo ja, is deze aantasting al eens behandeld? Nee

Zo ja, wanneer?

Zo ja, door welk bedrijf?

Diversen 9 L.

Is er sprake van chlorideschade (betonrot)? (Betonrot komt vooral voor in kruipruimtes van woningen gebouwd tussen 1965 en 1981 die voorzien zijn van betonnen vloerelementen van het merk Kwaaitaal of Manta. Ook andere beton- elementen - bijvoorbeeld balkons - kunnen aangetast zijn) Nee

Zo ja, waar?

Diversen 9 M.

Hebben er verbouwingen en/of bijbouwingen plaatsgevonden in en/of om de woning? Nee

Zo ja, welke ver-/bijbouwingen?

Zo ja, in welk jaartal?

Zo ja, door welk bedrijf zijn deze uitgevoerd?

Diversen 9 N.

Zijn er verbouwingen of uitbreidingen uitgevoerd zonder omgevingsvergunning (voorheen bouwvergunning)? Nee

Zo ja, welke?

Diversen 9 O.

Is er sprake van glasvezel internet? Nee

Diversen 9 P.

Bent u in het bezit van een definitief energieprestatiecertificaat/energielabel? Ja

Zo ja, welke label? Energielabel C. registratie 31-12-2020

Vaste lasten 10 A.

Hoeveel betaalde u voor de laatste aanslag onroerendezaakbelasting? 295

Belastingjaar? 2024

Vaste lasten 10 B.

Wat is de WOZ-waarde? 250000

Vragenlijst

Peiljaar? 01-01-2024

Vaste lasten 10 C.

Hoeveel betaalde u voor de laatste aanslag waterschapslasten? 419

Belastingjaar? 2023

Vaste lasten 10 D.

Hoeveel betaalde u voor de laatste aanslag gemeentelijke belastingen? (zoals rioolheffing en afvalstoffenheffing e.d.) 642

Belastingjaar? 2024

Vaste lasten 10 E.

Welke voorschotbedragen betaalt u maandelijks aan de nutsbedrijven? Gas: 108

Elektra: 42

Water: 17

Stadsverwarming:

Anders:

Te weten:

Wat is uw jaarverbruik voor gas/ elektriciteit en water? Gas (m³): 902

Elektriciteit hoog (kWh): 1872

Elektriciteit laag (kWh): 1498

Elektriciteit totaal (kWh): 3370

Water (m³): 61

Stadsverwarming (GJ):

Anders:

Met hoeveel bewoners bewoonde u de woning? Aantal: 2

Vaste lasten 10 F.

Zijn er lease- en/of huurkoopcontracten? (Bijvoorbeeld keuken, kozijnen, cv-ketel, etc.) Nee

Zo ja, welke?

Zijn deze contracten overdraagbaar op de koper? Nee

Let op! Veel lease- en huurkoopcontracten zijn niet langer overdraagbaar op een koper. Neem hiervoor contact op met de betreffende leverancier.

Hoe lang lopen de contracten nog en wat is de eventuele afkoopsom? Afkoopsom:

Duur:

Vaste lasten 10 G.

Als er sprake is van erfpacht of opstalrecht hoe hoog is dan de canon per jaar?

Vragenlijst

Heeft u alle canons betaald? N.v.t

Is de canon afgekocht? N.v.t

Zo ja, tot wanneer?

Vaste lasten 10 H.

Heeft u alle gemeentelijke belastingen die u verschuldigd bent al betaald? Nee

Zijn er variabele bedragen voor gemeenschappelijke poorten, inritten of terreinen? Nee

Zo ja, hoe hoog en waarvoor?

Vaste lasten 10 I.

Heeft u, om in de straat te parkeren, een parkeervergunning nodig? Nee

Hoeveel parkeervergunningen kunnen er maximaal worden aangevraagd?

Wat zijn de kosten voor deze parkeervergunning(en) per jaar?

Garanties 11 A.

Zijn er lopende onderhoudscontracten en/of garantieregelingen overdraagbaar aan de koper? Nee

(Zoals dakbedekking, cv-installatie, dubbele beglazing, etc.)

Zo ja, welke?

Nadere informatie 12 A.

Overige zaken(Overige zaken die de koper naar uw mening moet weten)

Kadastrale kaart

Kadastrale kaart

Uw referentie: ---

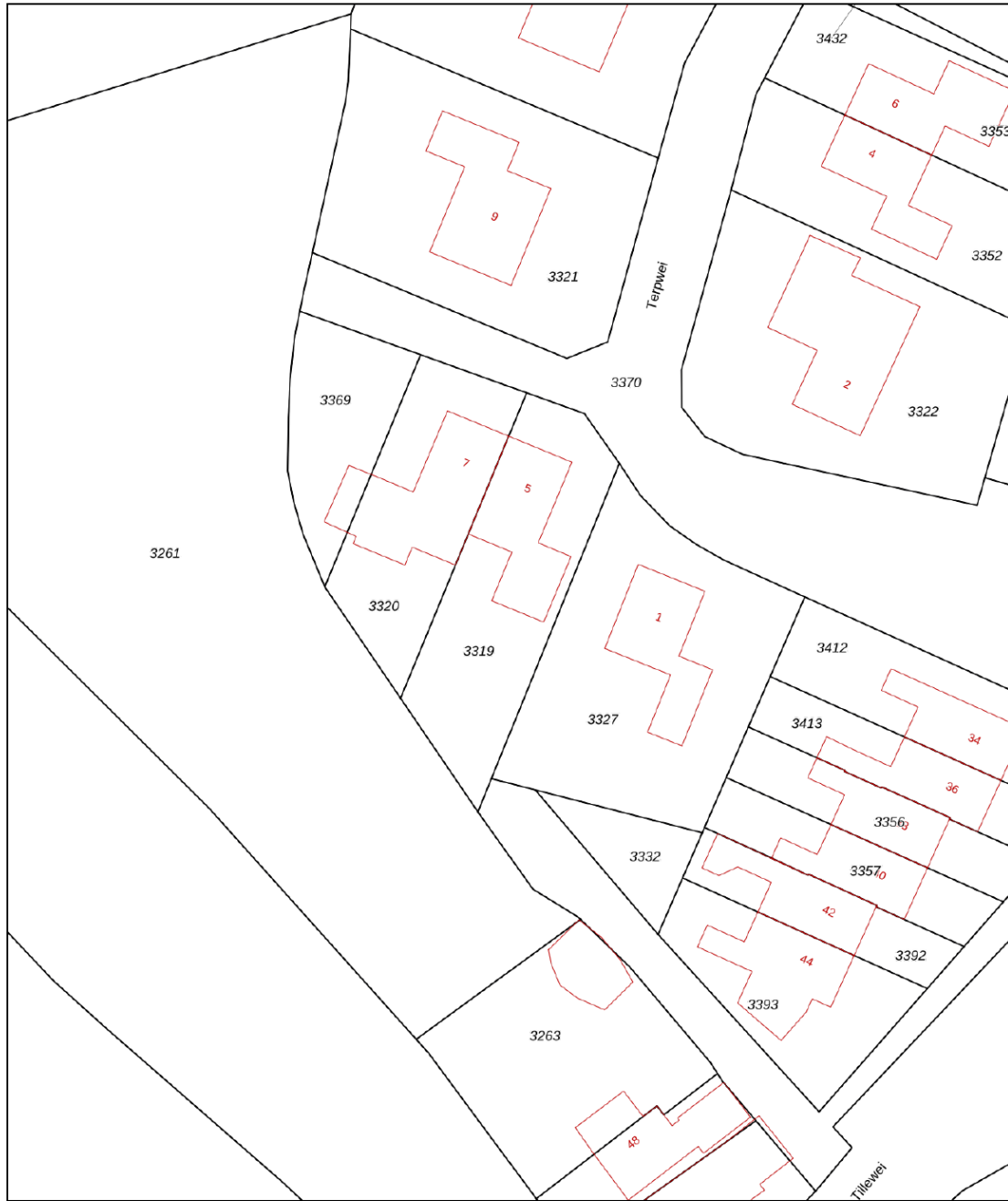

0 5 10 15 20 25m

12345	Deze kaart is noordgericht	Schaal 1: 500		
25	Perceelnummer			
	Huisnummer			
—	Vastgestelde kadastrale grens	Kadastrale gemeente	Baard	
—	Voorlopige kadastrale grens	Sectie	A	
—	Administratieve kadastrale grens	Perceel	3319	
—	Bebouwing			

Voor een eensluitend uittreksel, geleverd op 12 maart 2024
De bewaarder van het kadaster en de openbare registers

Aan dit uittreksel kunnen geen betrouwbare maten worden ontleend.
De Dienst voor het kadaster en de openbare registers behoudt zich de intellectuele eigendomsrechten voor, waaronder het auteursrecht en het databankrecht.



Plattegronden



**Deze plattegronden zijn opgemaakt voor indicatieve doeleinden.
Hieraan kunnen geen rechten worden ontleend.**

Plattegronden

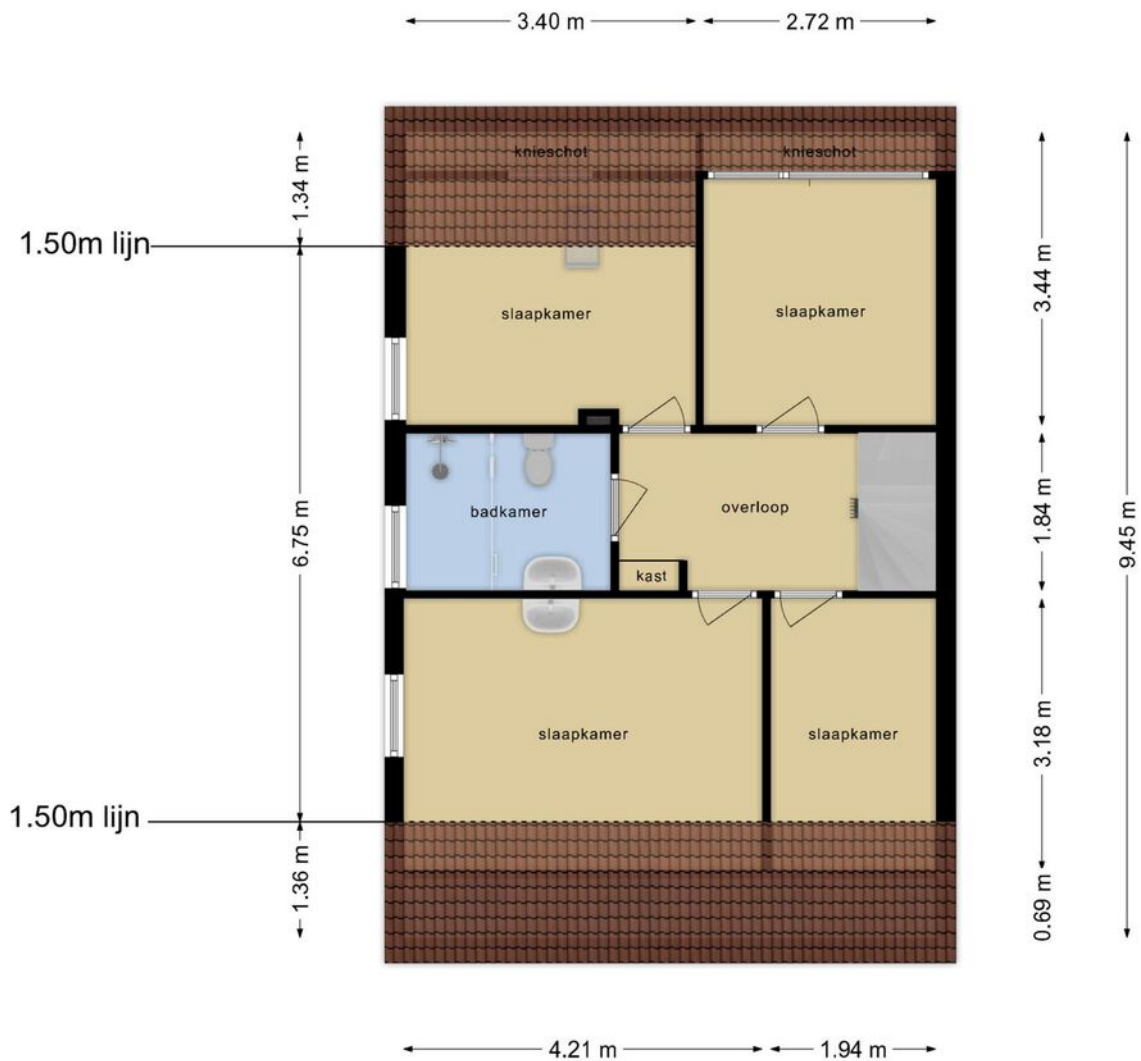

**Deze plattegronden zijn opgemaakt voor indicatieve doeleinden.
Hieraan kunnen geen rechten worden ontleend.**

Plattegronden

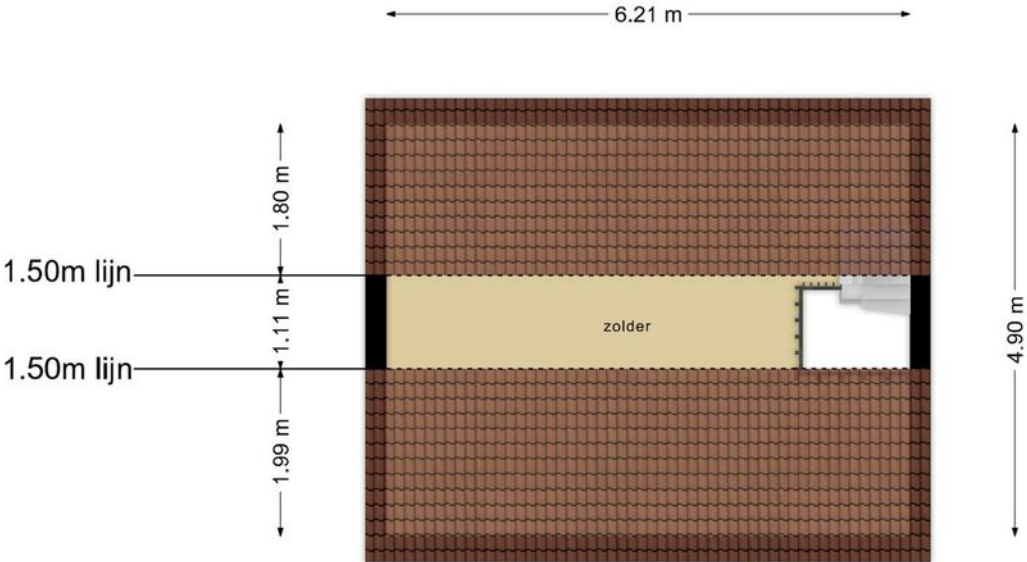

**Deze plattegronden zijn opgemaakt voor indicatieve doeleinden.
Hieraan kunnen geen rechten worden ontleend.**

Over Makelaardij Hoekstra

Al meer dan 35 jaar zijn we een begrip in het Noorden. Vanuit onze kantoren in Leeuwarden, Heerenveen, Sneek en Joure bedienen we de gehele provincie. Daarnaast hebben wij onlangs ons eerste kantoor buiten de provincie geopend namelijk in Almere. Kortom: dagelijks staan er 70 enthousiaste medewerkers klaar om jou bij te staan met raad en daad.

Het verkopen van jouw huis is een heel proces. Als verkoopmakelaar staan wij u bij met het Hoekstra Verkooppakket. Voor het brede pakket dat wij aanbieden voor de verkoop van uw huis rekenen we een courtage die in overleg met de makelaar wordt bepaald.

Tijdens een vrijblijvend kennismakingsgesprek zetten we graag voor u op een rij wat de mogelijkheden en de kosten zijn. Zo weet u precies waar u aan toe bent bij de verkoop van uw huis. Dat is wel zo prettig.

Wilt u uw huis verkopen? Of wenst u een waardebeoordeling of taxatie? Dan bent u bij ons aan het juiste adres. Wij zijn namelijk als geen ander op de hoogte van de vraag en het aanbod op de koopwoningmarkt in Friesland. Maak gebruik van de regionale deskundigheid van Makelaardij Hoekstra en maak een afspraak met één van onze vakkundige makelaars!



Klanten beoordelen ons op Funda met een **9,0** voor verkoop.

Voor aankoop scoren we een nette **9,3** dank jullie wel!



Algemene toelichting

| Namens onze opdrachtgever danken wij u voor de getoonde belangstelling.

Alle informatie wordt strikt vrijblijvend door Makelaardij Hoekstra en opdrachtgever verstrekt en dient te worden beschouwd als een uitnodiging tot het doen van een bod of om in onderhandeling te treden.

De gegevens die u aantreft in deze brochure zijn met de grootste zorg en zorgvuldigheid samengesteld. Toch is het mogelijk dat de informatie enigszins afwijkt van de werkelijkheid. Eventuele tekeningen geven slechts globaal de situatie ter plaatse weer en aan de afmetingen kunnen geen rechten worden ontleend.

Ondanks deze zorgvuldigheid heeft u als koper ook uw eigen onderzoeksplicht, derhalve vragen wij u, indien u er waarde aan hecht, ook uit eigen beweging bepaalde zaken zelf te onderzoeken of te laten onderzoeken door uw eigen adviseur/ (NVM) makelaar of bouwkundige. Uiteraard kunt u de diverse instanties daarvoor aanspreken, zoals o.a. het Kadaster, de Gemeente, de Nutsbedrijven maar ook bouwkundig adviesbureaus. In de onroerende zaak kunnen asbesthoudende stoffen aanwezig zijn. Bij eventuele verwijdering van asbesthoudende materialen dienen op grond van milieuwetgeving speciale maatregelen te worden getroffen. Verkoper is gevrijwaard voor alle aansprakelijkheid die uit de aanwezigheid van enig asbest in de onroerende zaak kan voortvloeien.

Branchebrede meetinstructie

Om te zorgen voor uniformiteit en transparantie in het meten van woningen voor deze diverse doeleinden hebben de samenwerkende organisaties NRVT, NVM, VBO makelaar en Vastgoedpro, de Vereniging Nederlandse Gemeenten (VNG) en de Waarderingskamer gezamenlijk meetinstructies opgesteld. Deze meetinstructies hebben tot doel op een eenvoudige wijze de gebruiksoppervlakte en de bruto inhoud van woningen te meten op basis van de norm NEN 2580.

De Meetinstructie is gebaseerd op de NEN2580. De Meetinstructie is bedoeld om een meer eenduidige manier van meten toe te passen voor het geven van een indicatie van de gebruiksoppervlakte. De Meetinstructie sluit verschillen in meetuitkomsten niet volledig uit, door bijvoorbeeld interpretatieverschillen, afrondingen of beperkingen bij het uitvoeren van de meting.

Verkoper stelt uitdrukkelijk dat een verkoopniet eerdere tot stand komt dan nadat niet alleen over de hoofdzaken (transactieprijs, ontbindende voorwaarden) maar ook over details (zoals oplevering, roerende zaken etc.) overeenstemming is bereikt. Indien dit in de onderhandelingen is afgesproken, zal een eventueel door de koper te maken voorbehoud (zoals voor het verkrijgen van de benodigdheden vergunningen, hypotheek, Nationale Hypotheek Garantie) in de koopovereenkomst met een maximale termijn van 8 weken worden opgenomen.

Zolang er nog geen door verkoper ondertekende koopakte is, is verkoper niet verplicht om mee te werken aan het tot stand brengen van de koopovereenkomst en is hij vrij om aan een ander te verkopen. Een mondelinge overeenstemming tussen de particuliere verkoper en de particuliere koper is niet rechtsgeldig. Met andere woorden: er is geen koop. Er is pas sprake van een rechtsgeldige koop als de particuliere verkoper en de particuliere koper de koopovereenkomst hebben ondertekend. Dit vloeit voort uit artikel 7:2 Burgerlijk Wetboek. Een bevestiging van de mondelinge overeenstemming per e-mail of een toegestuurd concept van de koopovereenkomst wordt overigens niet gezien als een 'ondertekende koopovereenkomst'.

Behoudens de gemaakte afspraken gelden de standaardregels, zoals die voorkomen in de model koopakte, opgesteld door de Nederlandse Vereniging van Makelaars (NVM). Natuurlijk is de verkoper zeer benieuwd naar uw oordeel. Wij zouden het daarom zeer op prijs stellen om een reactie van u te mogen ontvangen.

Heeft u vragen naar aanleiding van uw bezichtiging?

Neem dan gerust contact met mij op.
Ik help u graag!

Leeuwarden

Willemskade 9



058 - 233 7 333



leeuwarden@makelaardijhoekstra.nl

Uw makelaar

Marcel Looyenga



Leeuwarden

Willemskade 9
058 - 23 37 333
leeuwarden@makelaardijhoekstra.nl

Sneek

Westersingel 32
0515 - 43 00 06
sneek@makelaardijhoekstra.nl

Joure

Douwe Egberts Plein 1
0513 - 41 77 50
joure@makelaardijhoekstra.nl

Almere

Schoutstraat 8
085 - 00 36 129
almere@makelaardijhoekstra.nl

Heerenveen

Nieuwstraat 29
0513 - 62 83 00
heerenveen@makelaardijhoekstra.nl