





Wederik 112

Heerenveen



 106 m² |  230 m² |  3 |  1981

Op een royaal perceel gelegen, ruime tussenwoning.

Over deze woning

Op een royaal perceel gelegen, ruime tussenwoning met drie slaapkamers bijkeuken/ berging en carport.

De nette woning is gelegen in kindvriendelijke woonwijk op loop- en fietsafstand van openbare voorzieningen zoals treinstation, supermarkt, basisscholen en voortgezet onderwijs alsmede het centrum van Heerenveen.

Binnen enkele autominuten bereikt u de uitvalswegen naar de randstad!

Indeling: voortuin, oprit en carport, entree, hal, meterkast (4 groepen+aardlek), toilet met fonteintje, bijkeuken/ berging, ruime tuingerichte woonkamer met loopdeur naar diepe, privacy biedende achtertuin met zonneterras, open keuken v.v. inbouwapparatuur.

1e verdieping: overloop, drie ruime slaapkamers, berging en CV opstelling (Remeha HR 2003), badkamer met 2e toilet, douche en wastafel.

2e verdieping: vliering en bergruimte.

Eigen grond: 230 m². Aanvaarding kan per direct, de woning staat leeg.

Notaris is projectnotaris en staat vast: Groenewegen te Heerenveen.

Nieuwsgierig naar deze woning?

Bel dan de makelaar voor een bezichtiging!

Vraagprijs

€299.000k.k.



Soort object	eengezinswoning
Type	tussenwoning
Kamers	4
Woonoppervlakte	106 m ²
Perceeloppervlakte	230 m ²
Inhoud	431 m ³
Bouwjaar	1981
Tuin	achtertuin, voortuin, zonneterras
Garage	carport, parkeerplaats
Verwarming	c.v.-ketel
Isolatie	dakisolatie, muurisolatie, vloerisolatie

Ben je nieuwsgierig geworden?

 0513 - 62 83 00

Welkom
kom binnen!

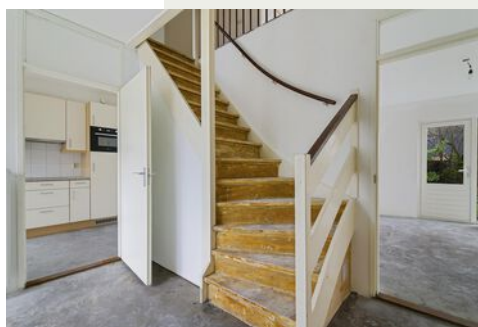
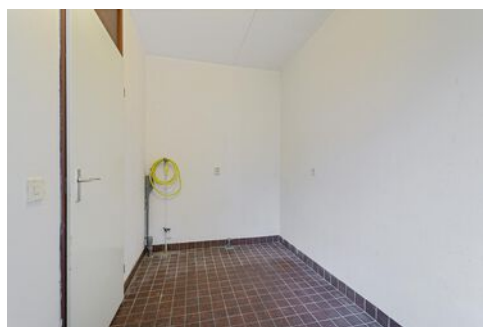















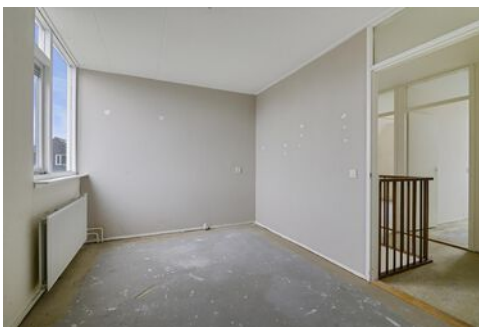













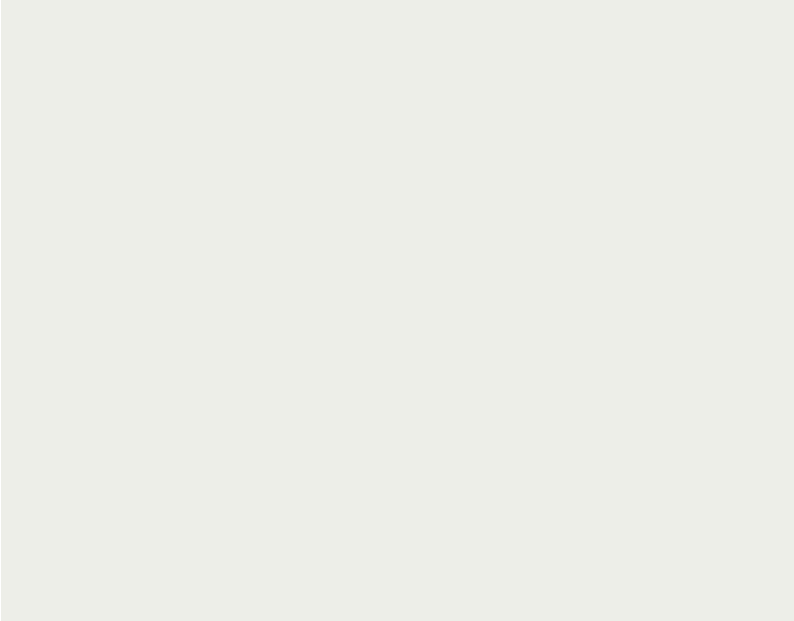



Kadastrale kaart

Kadastrale kaart

Uw referentie: Wederik 112



12345 Perceelnummer	Deze kaart is noordgericht	Schaal 1: 500	
25 Huisnummer	Vastgestelde kadastrale grens	Kadastrale gemeente Heerenveen	
— Vastgestelde kadastrale grens	Voorlopige kadastrale grens	Sectie A	
— Voorlopige kadastrale grens	Administratieve kadastrale grens	Perceel 8586	
— Administratieve kadastrale grens	Bebouwing		
— Bebouwing			

Voor een eensluitend uittreksel, geleverd op 2 februari 2024
De bewaarder van het kadaster en de openbare registers

Aan dit uittreksel kunnen geen betrouwbare maten worden ontleend.
De Dienst voor het kadaster en de openbare registers behoudt zich de intellectuele eigendomsrechten voor, waaronder het auteursrecht en het databankrecht.

Plattegronden



Aan de plattegronden kunnen geen rechten worden ontleend.
www.proland.nl

Plattegronden

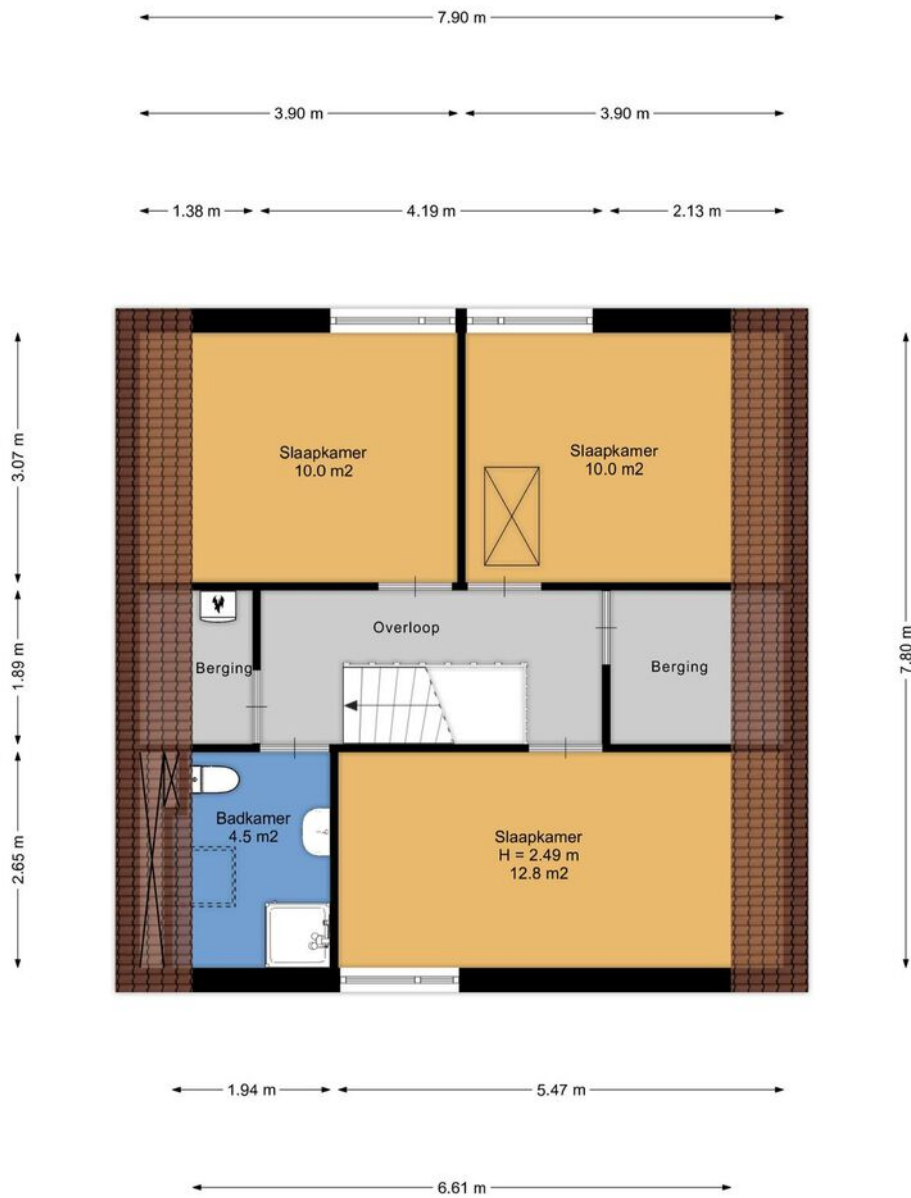

Aan de plattegronden kunnen geen rechten worden ontleend.
www.proland.nl

Plattegronden

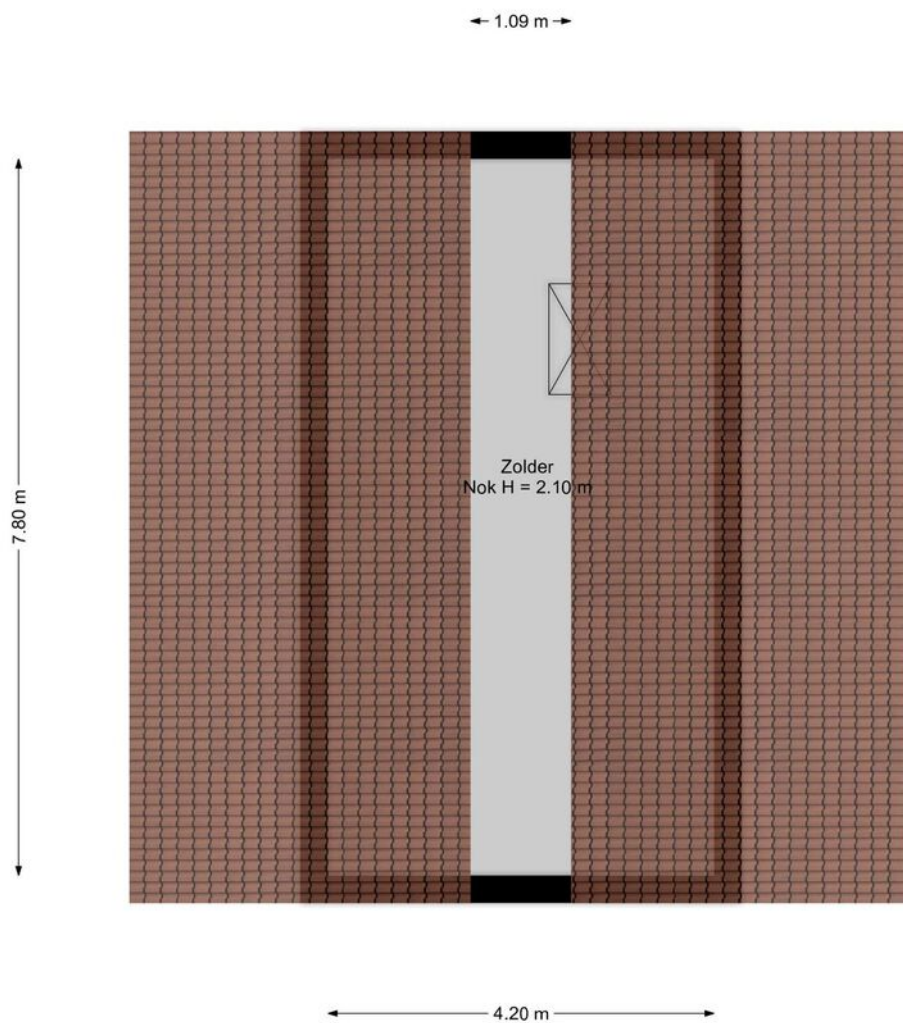

Aan de plattegronden kunnen geen rechten worden ontleend.
www.proland.nl

Plattegronden



Plattegronden



Plattegronden

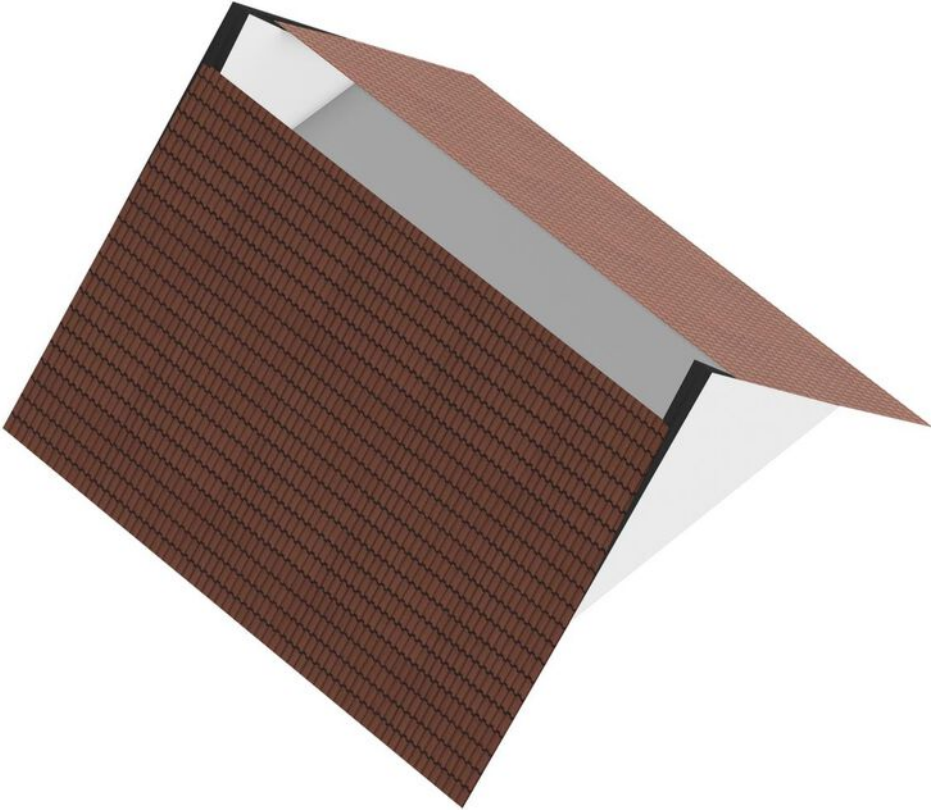

Deze woning heeft energielabel

C



Isolatie		Installaties		Hoofdsysteem		Verbetering aanbevolen?	
1 Gevels	<input type="checkbox"/> +/- <input checked="" type="checkbox"/> + <input type="checkbox"/> ++	7 Verwarming	HR-107 ketel			<input type="checkbox"/> nee <input checked="" type="checkbox"/> ja	
2 Gevelpanelen	<input type="checkbox"/> n.v.t.	8 Warm water	Combiketel			<input type="checkbox"/> nee <input checked="" type="checkbox"/> ja	
3 Daken	<input type="checkbox"/> +/- <input checked="" type="checkbox"/> + <input type="checkbox"/> ++	9 Zonneboiler	Niet aanwezig			<input type="checkbox"/> nee <input checked="" type="checkbox"/> ja	
4 Vloeren	<input type="checkbox"/> - <input type="checkbox"/> +/- <input checked="" type="checkbox"/> + <input type="checkbox"/> ++	10 Ventilatie	Natuurlijke toevoer met mechanische afzuiging			<input type="checkbox"/> nee <input checked="" type="checkbox"/> ja	
5 Ramen	<input type="checkbox"/> <input type="checkbox"/> <input checked="" type="checkbox"/> + <input type="checkbox"/> ++	11 Koeling	Niet aanwezig			<input checked="" type="checkbox"/> nee <input type="checkbox"/> n.t.b.	
6 Buitendeuren	<input type="checkbox"/> - <input type="checkbox"/> +/- <input checked="" type="checkbox"/> + <input type="checkbox"/> ++	12 Zonnepanelen	Niet aanwezig			<input type="checkbox"/> nee <input checked="" type="checkbox"/> ja	

Deze woning wordt verwarmd via een aardgasaansluiting

Warmtebehoefte
in de wintermaanden



Laag

Gemiddeld

Hoog

Risico op hoge
binnentemperaturen
in de zomermaanden



Laag

Hoog

Aandeel hernieuwbare
energie



0,0 %

Toelichtingen en aanbevelingen vindt u op pagina 2 en verder

Over deze woning

Adres

Wederik 112
8446PB Heerenveen
BAG-ID: 0074010000378512

Detailaanduiding

Bouwjaar 1981
Compactheid 2,19
Vloeroppervlakte 118 m²

Woningtype

Tussenwoning

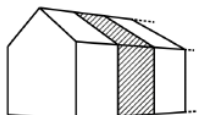

Opnamedetails

Naam

HM Nemseff

Examennummer

7717984

Certificaathouder

Buro Bentheimer

Inschrijfnummer

EPG2015-31

KvK-nummer

71436987

Certificerende instelling

EPG-Certificering

Soort opname

Basisopname



Ruimte voor al je aantekeningen

+

+

+

+

+

-

-

-

-

-

“
Je huis wordt
je thuis
wanneer je
het deelt met
anderen.

Over Makelaardij Hoekstra

Al meer dan 30 jaar zijn we een begrip in het Noorden. Vanuit onze kantoren in Leeuwarden, Heerenveen, Sneek en Joure bedienen we de gehele provincie. Daarnaast hebben wij onlangs ons eerste kantoor buiten de provincie geopend namelijk in Almere. Kortom: dagelijks staan er 70 enthousiaste medewerkers klaar om jou bij te staan met raad en daad.

Het verkopen van jouw huis is een heel proces. Als verkoopmakelaar staan wij u bij met het Hoekstra Verkooppakket. Voor het brede pakket dat wij aanbieden voor de verkoop van uw huis rekenen we een courtage die in overleg met de makelaar wordt bepaald.

Tijdens een vrijblijvend kennismakingsgesprek zetten we graag voor u op een rij wat de mogelijkheden en de kosten zijn. Zo weet u precies waar u aan toe bent bij de verkoop van uw huis. Dat is wel zo prettig.

Wilt u uw huis verkopen? Of wenst u een waardebeoordeling of taxatie? Dan bent u bij ons aan het juiste adres. Wij zijn namelijk als geen ander op de hoogte van de vraag en het aanbod op de koopwoningenmarkt in Friesland. Maak gebruik van de regionale deskundigheid van Makelaardij Hoekstra en maak een afspraak met één van onze vakkundige makelaars!



Klanten beoordelen ons op Funda met een **8,9** voor verkoop.

Voor aankoop scoren we een nette **9,3** dank jullie wel!

Algemene toelichting

| Namens onze opdrachtgever danken wij u voor de getoonde belangstelling.

Alle informatie wordt strikt vrijblijvend door Makelaardij Hoekstra en opdrachtgever verstrekt en dient te worden beschouwd als een uitnodiging tot het doen van een bod of om in onderhandeling te treden.

De gegevens die u aantreft in deze brochure zijn met de grootste zorg en zorgvuldigheid samengesteld. Toch is het mogelijk dat de informatie enigszins afwijkt van de werkelijkheid. Eventuele tekeningen geven slechts globaal de situatie ter plaatse weer en aan de afmetingen kunnen geen rechten worden ontleend.

Ondanks deze zorgvuldigheid heeft u als koper ook uw eigen onderzoeksplicht, derhalve vragen wij u, indien u er waarde aan hecht, ook uit eigen beweging bepaalde zaken zelf te onderzoeken of te laten onderzoeken door uw eigen adviseur/ (NVM) makelaar of bouwkundige. Uiteraard kunt u de diverse instanties daarvoor aanspreken, zoals o.a. het Kadaster, de Gemeente, de Nutsbedrijven maar ook bouwkundig adviesbureaus. In de onroerende zaak kunnen asbesthoudende stoffen aanwezig zijn. Bij eventuele verwijdering van asbesthoudende materialen dienen op grond van milieuwetgeving speciale maatregelen te worden getroffen. Verkoper is gevrijwaard voor alle aansprakelijkheid die uit de aanwezigheid van enig asbest in de onroerende zaak kan voortvloeien.

Branchebrede meetinstructie

Om te zorgen voor uniformiteit en transparantie in het meten van woningen voor deze diverse doeleinden hebben de samenwerkende organisaties NRVT, NVM, VBO makelaar en Vastgoedpro, de Vereniging Nederlandse Gemeenten (VNG) en de Waarderingskamer gezamenlijk meetinstructies opgesteld. Deze meetinstructies hebben tot doel op een eenvoudige wijze de gebruiksoppervlakte en de bruto inhoud van woningen te meten op basis van de norm NEN 2580.

De Meetinstructie is gebaseerd op de NEN2580. De Meetinstructie is bedoeld om een meer eenduidige manier van meten toe te passen voor het geven van een indicatie van de gebruiksoppervlakte. De Meetinstructie sluit verschillen in meetuitkomsten niet volledig uit, door bijvoorbeeld interpretatieverschillen, afrondingen of beperkingen bij het uitvoeren van de meting.

Verkoper stelt uitdrukkelijk dat een verkoopniet eerdere tot stand komt dan nadat niet alleen over de hoofdzaken (transactieprijs, ontbindende voorwaarden) maar ook over details (zoals oplevering, roerende zaken etc.) overeenstemming is bereikt. Indien dit in de onderhandelingen is afgesproken, zal een eventueel door de koper te maken voorbehoud (zoals voor het verkrijgen van de benodigdheden vergunningen, hypotheek, Nationale Hypotheek Garantie) in de koopovereenkomst met een maximale termijn van 8 weken worden opgenomen.

Zolang er nog geen door verkoper ondertekende koopakte is, is verkoper niet verplicht om mee te werken aan het tot stand brengen van de koopovereenkomst en is hij vrij om aan een ander te verkopen. Een mondelinge overeenstemming tussen de particuliere verkoper en de particuliere koper is niet rechtsgeldig. Met andere woorden: er is geen koop. Er is pas sprake van een rechtsgeldige koop als de particuliere verkoper en de particuliere koper de koopovereenkomst hebben ondertekend. Dit vloeit voort uit artikel 7:2 Burgerlijk Wetboek. Een bevestiging van de mondelinge overeenstemming per e-mail of een toegestuurd concept van de koopovereenkomst wordt overigens niet gezien als een 'ondertekende koopovereenkomst'.

Behoudens de gemaakte afspraken gelden de standaardregels, zoals die voorkomen in de model koopakte, opgesteld door de Nederlandse Vereniging van Makelaars (NVM). Natuurlijk is de verkoper zeer benieuwd naar uw oordeel. Wij zouden het daarom zeer op prijs stellen om een reactie van u te mogen ontvangen.

Heeft u vragen naar aanleiding van uw bezichtiging?

Neem dan gerust contact met mij op.
Ik help u graag!

Heerenveen

Nieuwstraat 29

📞 0513 - 62 83 00

✉️ heerenveen@makelaardijhoekstra.nl

Uw makelaar

Erwin Kauffmann



Leeuwarden

Willemskade 9

058 - 23 37 333

leeuwarden@makelaardijhoekstra.nl

Joure

Douwe Egberts Plein 1

0513 - 41 77 50

joure@makelaardijhoekstra.nl

Heerenveen

Nieuwstraat 29

0513 - 62 83 00

heerenveen@makelaardijhoekstra.nl

Sneek

Westersingel 32

0515 - 43 00 06

sneek@makelaardijhoekstra.nl

Almere

Schoutstraat 8

085 - 00 36 129

almere@makelaardijhoekstra.nl